Kultur*ART* Otterberg
Mitgliederversammlung
Mittwoch, 12.05.2021, 19:30 Uhr

Herzlich willkommen zur Mitgliederversammlung
Reiner, Elke, Paul, Gerhard und Walter

Tagesordnung:

TOP 1 Begrüßung und Eröffnung der Mitgliederversammlung,
Ernennung eines Protokollführers,
Feststellung der ordnungsgemäßen Einladung und Beschlussfähigkeit,
Genehmigung der Tagesordnung

TOP 2 Zoom-Meeting-Anleitung von Trygve Haag

TOP 3 Jahresbericht des Vorstands für das abgelaufene Kalenderjahr

TOP 4 Finanzbericht des Kassierers

TOP 5 Aussprache über die Berichte

TOP 6 Bericht der Kassenprüfer und Entlastung des Vorstandes

TOP 7 Neuwahlen des Vorstandes
1. Vors., 2. Vors., 3. Vors., Kassierer/in, Schriftführer/in

TOP 8 Wahl der Kassenprüfer

TOP 9 Verschiedenes

Zoom-Meeting-Anleitung: Trygve Haag

- Warum trete ich hier auf?
- ZOOM kann jeder starten und 40 Minuten kostenlos nutzen. Für eine längere Sitzung kauft man die Pro-Version für etwa 14 Euro im Monat, die ich besitze. Deshalb habe ich mich angeboten, bei der Videositzung die technische Unterstützung zu stellen.

Jahresbericht des 1. Vorsitzenden
4.3.2020 bis zum 11.5.2021

6 Vorstandssitzungen, unzählige Telefonate und E-Mails

2 Kultur*ART*-Werkstattsitzungen
(dazu diverse vorbereitende Sitzungen)

Kultur*ART*-Workshop Samstag, 14.3.2020
Weiterentwicklung der KulturART (ausgefallen)

Trotz Corona diverse Sitzungen der Arbeitskreise und Veranstaltungsgruppen

Aktionen, Veranstaltungen und Projekte

PROGRAMM KulturART OTTERBERG

1. HALBJAHR // 2020

Gestaltung: Denny Großmann | info@metakonzept.com

Beachten Sie bitte auch die Informationen
in der Presse und auf der Homepage!

Homepage: www.kulturart-otterberg.de
E-Mail: info@kulturart-otterberg.de

KULTUR ART Otterberg

PROGRAMM 1.HALBJAHR 2020

Sa. 18.01.
16:00 Uhr

Ausstellung ***„Nah-Ansichten“***
Stefan Danecki

Alte Apotheke, Hauptstr. Otterberg

Sa. 01.02.
15:00 Uhr

Kindertheater ***„KiO“***
„Der kleine Prinz“,
Figurentheater Petra Schuff
ab 6 Jahren

IGS, Aula, Otterberg

Fr. 07.02.
19.00 Uhr

„Wintergrillen im Hof Jörg“
Rotwein- /Glühweingenuss
mit ***Livemusik***

Hof Bauer Jörg
Kirchstr., Otterberg

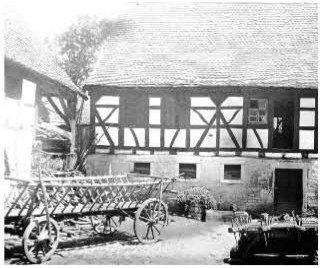

So. 15.03.
17:00 Uhr

Musik-Lesung-Wein
„Von allem das Feinste“

IGS, Aula, Otterberg

Sa. 04.04.
15.00 Uhr

Kindertheater ***„KiO“***
„Hänsel und Gretel“,
Theater Traumland ab 3 Jahren

IGS, Aula, Otterberg

So. 26.04.
10:00 – 18.00 Uhr

Markt *in der* ***Otterberger Altstadt***
„Garten, Kunst, Genuss“

Kirchplatz und
Otterberger Altstadt

Sa. 06.06.
15:00 Uhr

Kindertheater
„Der olle Grüffelo“
Figurentheater Petra Schuff
ab 3 Jahren

IGS, Aula, Otterberg

So. 07.06.
11:00 – 18:00 Uhr

„Weinkultur im Hof Jörg“
Weinpräsentationen mit Winzern
und ***Livemusik***

Hof Bauer Jörg
Kirchstr., Otterberg

Corona

Ostereieraktion März/April 2020 und 2021

Fotokunstausstellung - Foto*ART* 2020

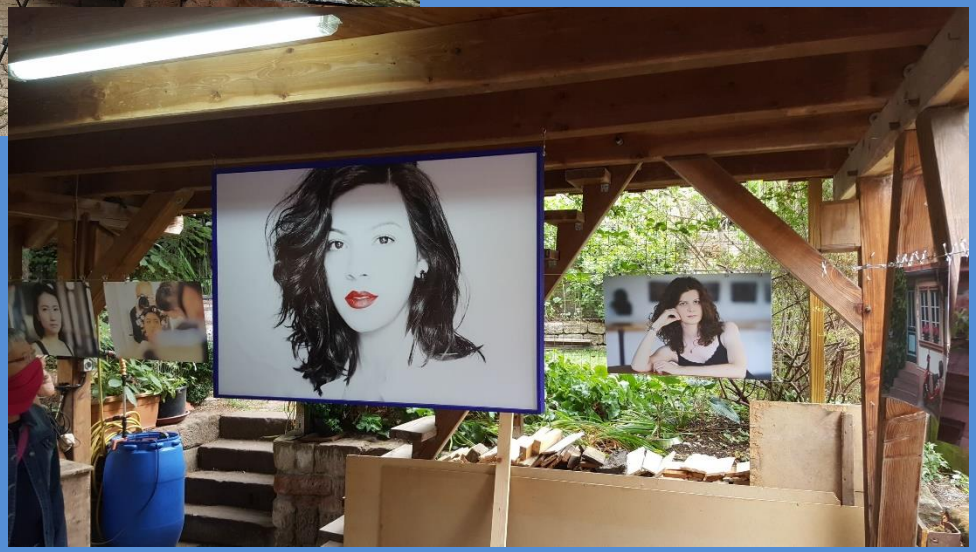

September bis Dezember

Kunstausstellung

in Otterberg

„Entdeckungen“

mit Werken von
Petra Neumahr

Vernissage am 26. September um 16.00 Uhr

Restaurant Blaues Haus Kirchstraße 2, Otterberg

Alle Kunstinteressierten sind herzlich eingeladen.

KULTUR ART Otterberg

Um Anmeldung wird gebeten bei:
info@kulturart-otterberg.de

Eine Veranstaltungsreihe von KulturART Otterberg e. V.

Weihnachtsbaumaktion 2020

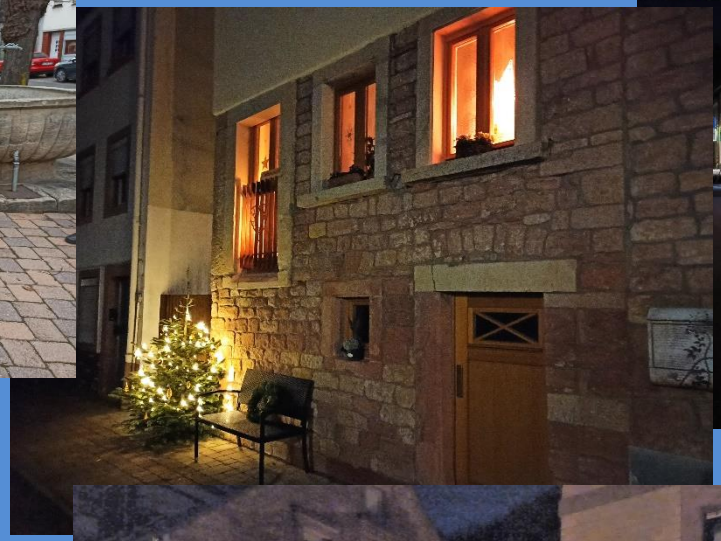

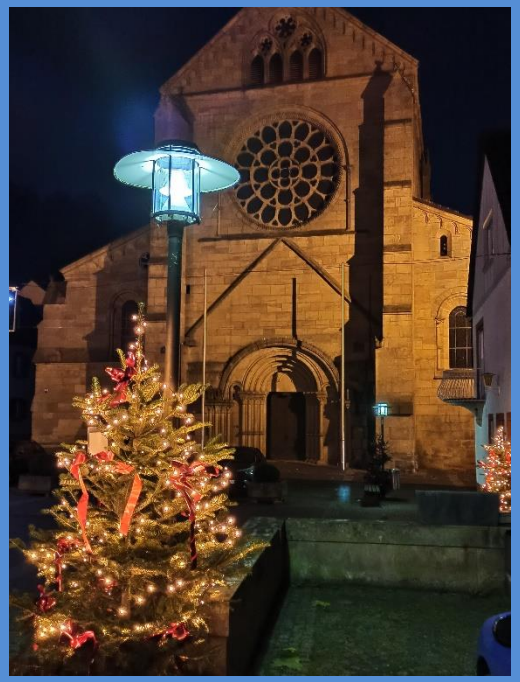

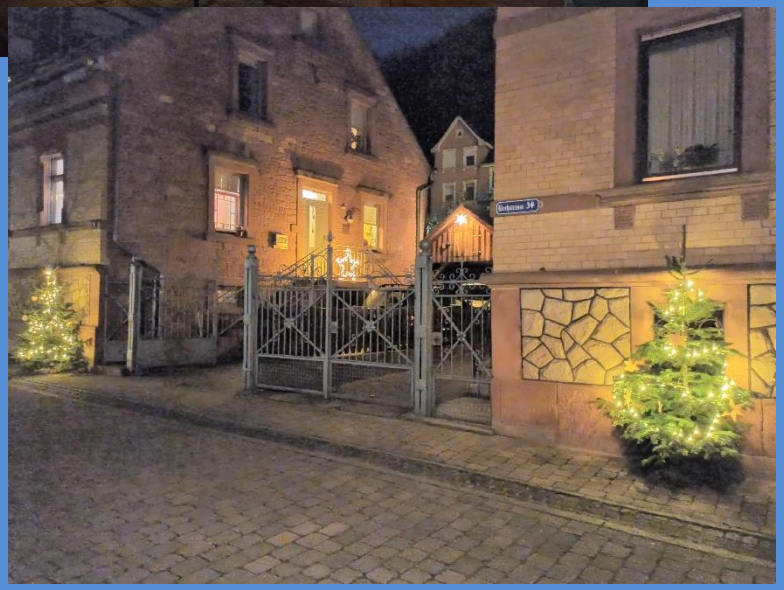

Mitarbeit / Initiierung von Projekten

Projekt auf Bundesebene: Museumsstadt Otterberg
attraktiv – lebendig – zukunftsorientiert
Die ganze Altstadt von Otterberg ist ein Museum

Projekt: Licht, Kunst, Design
Beleuchtung öffentlicher Gebäude in der Innenstadt
Errichtung neuer Sitzmöbel auf dem Kirchplatz
Treppenkunst, Treppenweg an der Sparkasse

Projekt: Einladende – lebendige Altstadt Otterberg
Aufwertung der Altstadt mithilfe von Ideen der Bürgerschaft

Spende: Ortsverschönerung der Stadt Otterberg

Einladende – lebendige Altstadt Otterberg
Teilprojekt Erbsenbrunnen

Ehrenamtliches Bürgerprojekt

Kooperationen

Internetgeführter Altstadtrundgang Otterberg24 – Harald Forsch

Arbeitskreis Belebung des Kapitelsaals Leben im Kapitelsaal Otterberg

Klostergarten: Begleitung beim ehrenamtlichen Bürgerprojekt (Fördermaßnahmen)

Bericht der Kassenprüferinnen
Annemarie Ettl und Martina Stein

Bericht der Kassenprüfung vom 07. Mai 2021 durch Martina Stein und Annemarie Ettl. Die Kassenprüfung erfolgte in den Privaträumen von Frau Ettl, Otterberg, Lauerhöfer Straße 5 und dazugeschaltet online per zoom war Frau Martina Stein.
Geprüft wurde der Zeitraum vom 01.01.2020 bis 31.12.2020.

Die Auszüge mit allen betreffenden Belegen sind lückenlos vorhanden und gut sortiert abgelegt. Die Belege anhand der Kontoauszüge wurden stichprobenartig geprüft. Alle gewünschten Belge konnten vorgelegt und geprüft werden. Es wurden keinerlei Abweichungen festgestellt.

Es lagen eine Ein- und Ausgabenliste, die Einzelbelege mit Kontoauszug, die Excelliste der Kontobewegungen die Aufstellung der Vereinsmitglieder und deren Beitragszahlungen vor.

Wir bestätigen Herrn Reiner Lapport die sehr sorgfältige, übersichtliche und lückenlose Ablage der Kontoauszüge und der dazugehörenden Belege.

Wir bedanken uns im Namen des Vereins für seine sorgfältige Arbeit.

Entlastung des Vorstands

Antrag auf Entlastung des Vorstands

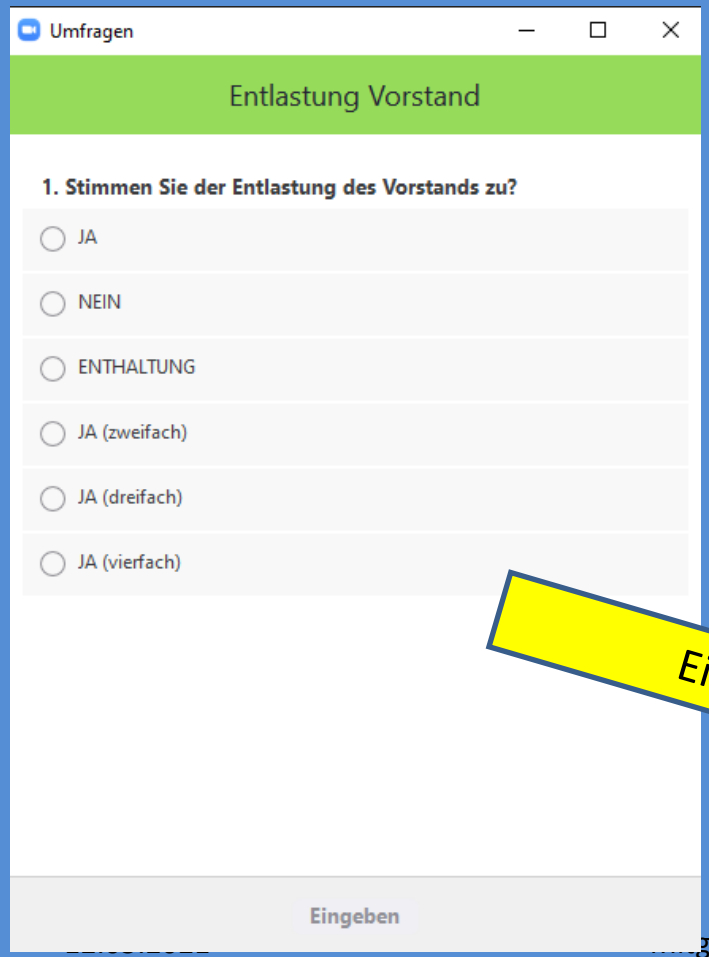

Eingabe abschließen

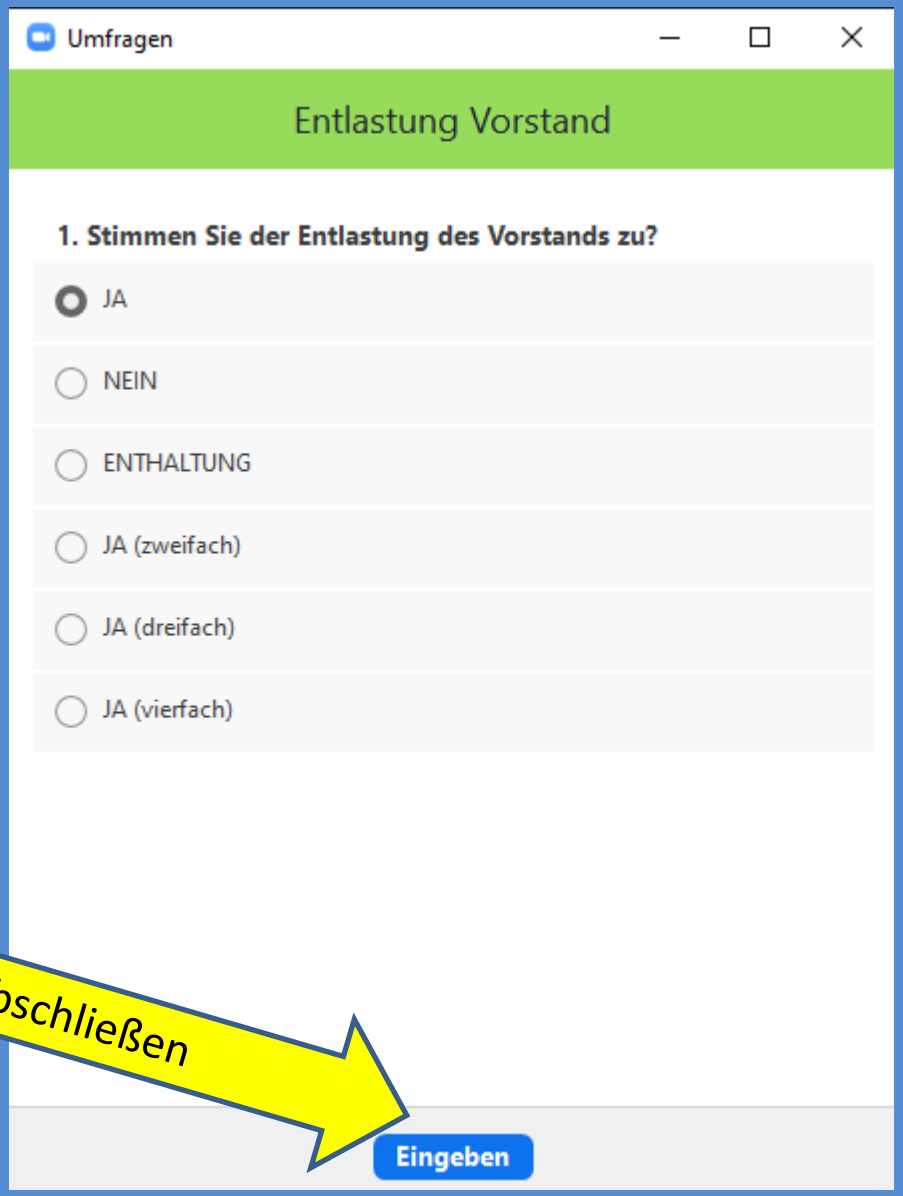

Reiner Lapport
beendet seine Vorstandstätigkeit

Kassierer: Reiner
2019 - 2021

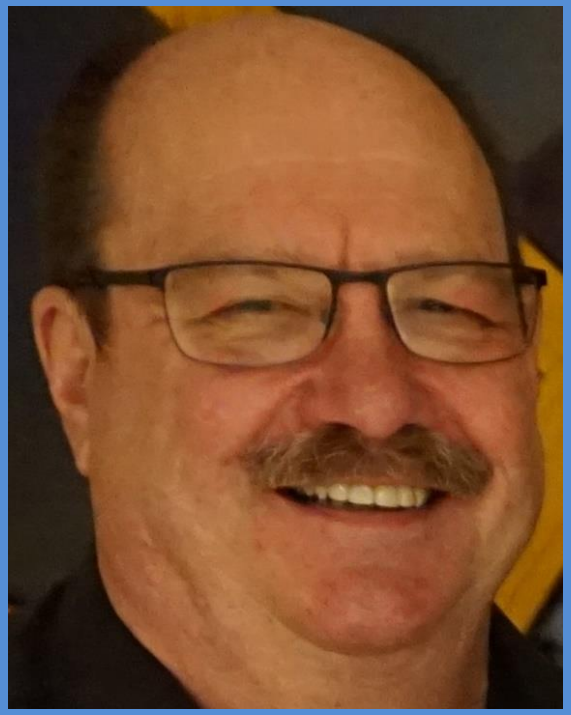

- Gründungsmitglied,
- Leiter Arbeitskreis Sponsoring
- Musikalische Unterstützung

Reiner wird

Vielen herzlichen Dank
für dein Engagement

Gerhard Winter
beendet seine Vorstandstätigkeit

2. Vorsitzender Gerhard
2016/17 - 2021

Gründungsmitgli
und Mitinitiat
Leiter d ams

G erein weiterhin
und die Foto*ART*
u endigen Advents-
kal er weiter organisieren.

Vielen herzlichen Dank für deine Ideen, Mitarbeit und dein Engagement

Liebe Mitglieder*innen, vielen Dank für euer Engagement

Euer alter Vorstand
Walter, Gerhard, Elke, Paul und Reiner

Wahlen

Amt	bisher	Vorschlag
1. Vorsitzender	Walter Eichler	Walter Eichler
2. Vorsitzender	Gerhard Winter	Paul Punstein
3. Vorsitzende	Elke Enders	Elke Enders
Kassierer	Reiner Lapport	Artur Burg
Schriftführer/in	Paul Punstein	Ulrike Köhler

Vorschlag Wahlleiter:
Trygve Haag

Lieber Trygve, herzlichen Dank für deine Unterstützung, Bemühungen und Durchführung der Wahlen.

Liebe Mitglieder*innen, wir bedanken uns für eure Teilnahme an der diesjährigen Online-Mitgliederversammlung.

Wir freuen uns auf persönliche Begegnungen - Bleibt alle gesund!